

FREISTAAT BAYERN
LANDKREIS ANSBACH
STADT MERKENDORF

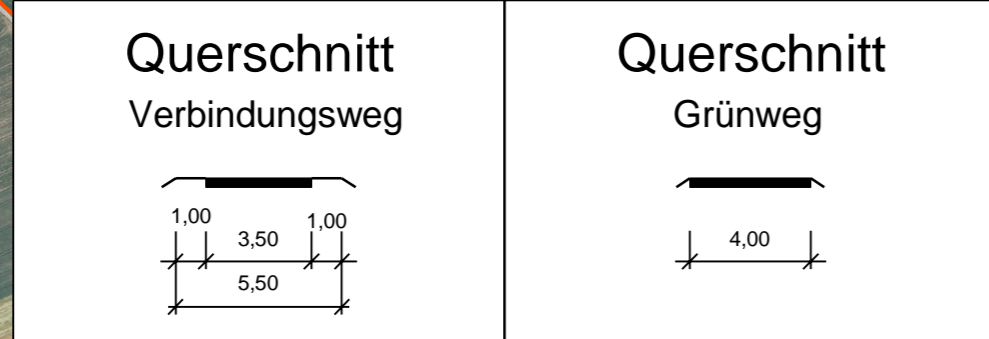
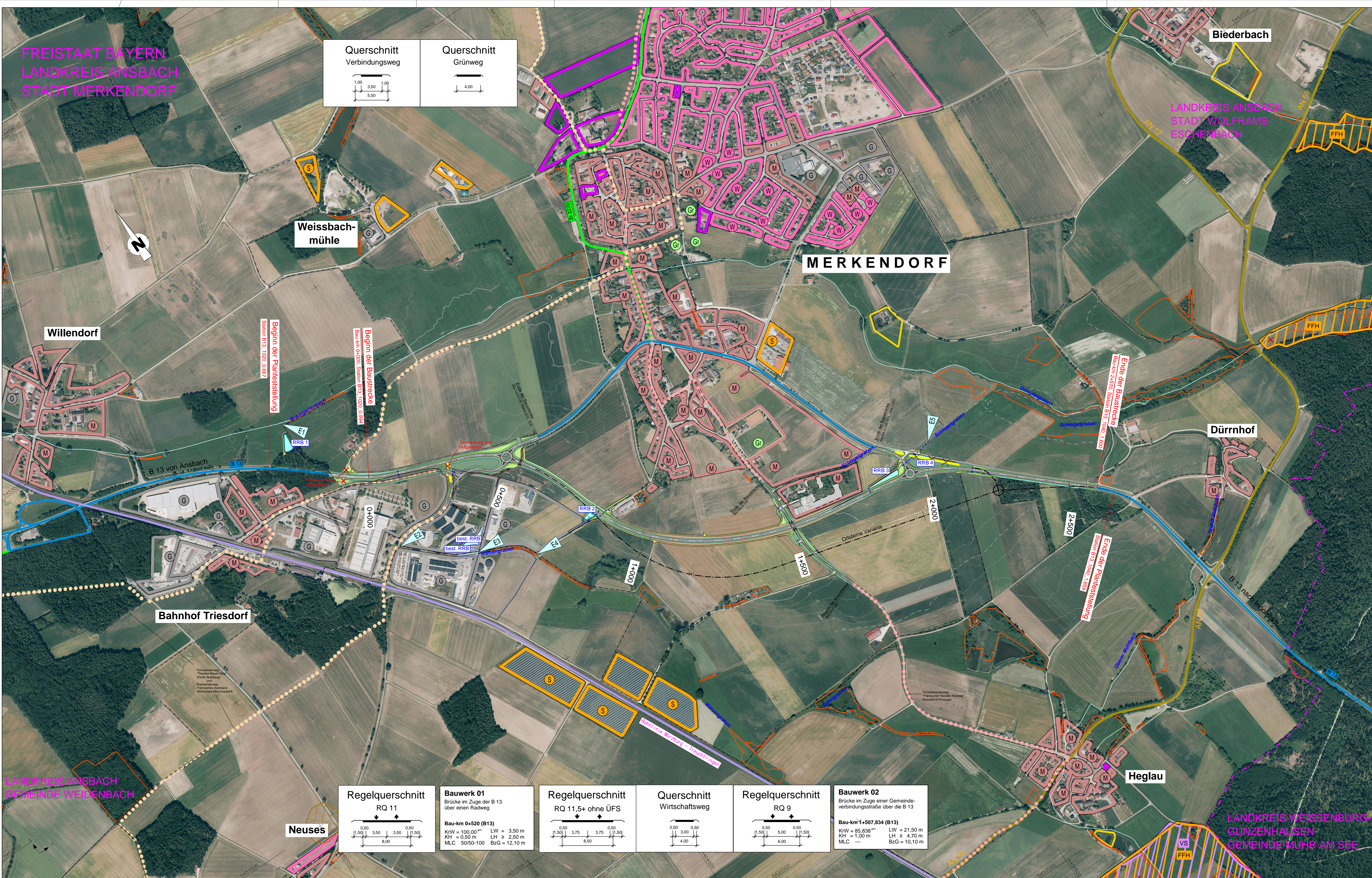

Beginn der Planstrecke
Station B13 1020,0+994

Beginn der Baustrecke
Bau-km 0+400 Station B13 1020,0+994

Ende der Baustrecke
Bau-km 2+570 Station B13 1040,1+600

Ende der Planstrecke
Station B13 1040,1+600

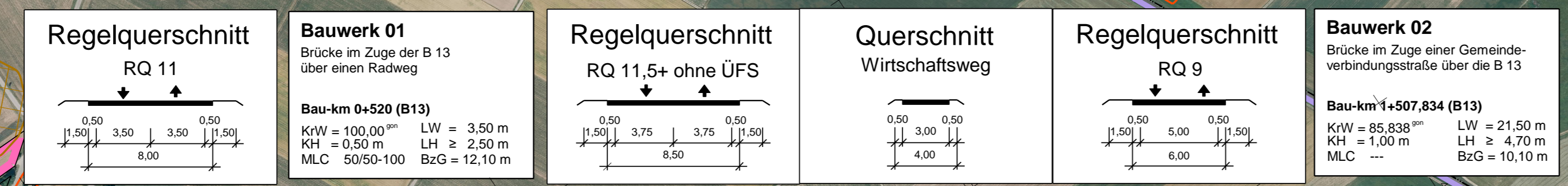

Zeichenerklärung

Planung	
	Einschnittsböschung / Abtrag
	Fahrbahn mit Achse
	Dammböschung / Auftrag
	Weg (fW) mit bef.
	Weg (fW) unbef.
	Radweg
	Straßenoberflächen
	Brücke mit Widerlager
	Geländeauffüllung
	Geländeerschüttung
Sonstiges	
	vorhanden Fernradwanderweg
	geplant Fernradwanderweg
	vorhanden Fernwanderweg
	geplant Fernwanderweg
	freizuhaltenes Sichtfeld
	Rückbaufläche / Abbruch
	geplant E1
	E1
	geplant Rohrdurchlass
	RRB 1
	Regenrückhaltebecken mit Nummer
Verwaltung	
	Kreisgrenze
	Gemeindegrenze
	Gemarkungsgrenze
	Flurstücksgrenze
Schutzgebiete	
Natur, Landschaft, Wasser	
	FFH-Gebiet
	Vogelschutzgebiet
	Naturschutzgebiet
	Landschaftsschutzgebiet
	geschütztes Biotop
	Überschwemmungsgebiet
	Wasserschutzzone III
Gebiete und Flächen	
	vorhanden Wohngebiet
	geplant Wohngebiet
	vorhanden Mischgebiet
	geplant Mischgebiet
	vorhanden Gewerbegebiet
	geplant Gewerbegebiet
	vorhanden Sonderbaufläche
	geplant Sonderbaufläche
	vorhanden Gemeinbedarf
	geplant Gemeinbedarf

© Bayerische Vermessungsverwaltung, Geobasisdaten
Übersetzung der Punkte in Eigenmaßstab nicht genehmigt.
© Bayerisches Landesamt für Umwelt, www.lfu.bayern.de
Auszug enthält Daten aus dem Rauminformationssystem

Staatliches Bauamt Ansbach	bearbeitet: 06 / 2019	Fichtner
Würzburger Landstraße 22 91522 Ansbach	gezeichnet: 06 / 2019	Fichtner
Tel.: 0981/8905-0, Fax: 0981/8905-1004, E-Mail: poststelle@stbaan.bayern.de	geprüft: 08 / 2019	Ott
	PSP Nr.: 8015-ANBA003-00	
	Projekt: 10013_OU_Merkendorf-GPE	
	LP_3000_FE.ed	

Nr.	Art der Änderung	Datum	Zeichen

FESTSTELLUNGSENTWURF

Straßenbauverwaltung Freistaat Bayern	Unterlage / Blatt-Nr.: 3 / 2
Staatliches Bauamt Ansbach	Übersichtslageplan
Straße / Abschn.-Nr. / Station: B13_1020_0,994 bis B13_1040_1,600	Maßstab: 1 : 5 000
PROJIS-Nr.: 09 039910 00	

B 13 Ansbach - Ingolstadt
Ortsumgehung Merkendorf
Bau-km 0+000 bis 2+570

aufgestellt:
Staatliches Bauamt Ansbach
Schmitt
Schmitt, L.S. Bauingenieur
Ansbach, den 28.08.2019

LANDKREIS ANSBACH
GEMEINDE WEIßENBACH

LANDKREIS WEISSENBURG
GÜNZENHAUSEN
GEMEINDE MUHR AM SEE